OLIVE HOMES
PORTUGAL PROPERTY

+351 289103471
(chamada para rede fixa nacional)

948.000 | Ref. OH2961 | Loulé

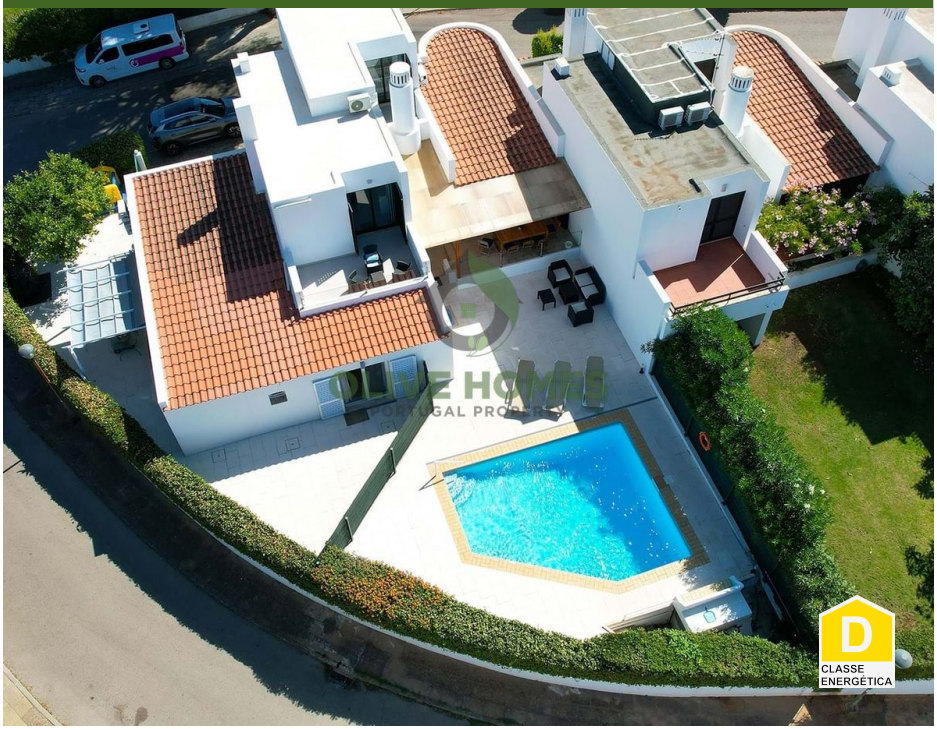





4	3	✔	157 m2	335 m2

Maison de ville jumelée de trois plus une chambres à Vilamoura

Cette charmante maison de ville jumelée de trois plus une chambres offre une opportunité unique avec son annexe astucieusement conçue, parfaite pour la vie de la famille élargie ou les revenus locatifs.

La maison principale comprend trois chambres bien proportionnées, une cuisine récemment rénovée (2023) et un salon spacieux avec accès direct à la terrasse extérieure et au jardin magnifiquement entretenu, offrant une vue tranquille sur la piscine.

L'annexe dispose de sa propre cuisine ouverte moderne et d'un salon, ainsi que d'une chambre supplémentaire, ce qui en fait un espace indépendant idéal pour les invités, les grands-parents ou en tant qu'option de location à la semaine ou à l'année.

AMI: 13432 | Azeitona Lares - Soc de Med Imob Lda, Edifício Alsakia, lote LHM10, R/C, EP12, Fonte Santa, Quarteira, 8125-020

Email: info@olivehomes.com

Powered by CASAFARI CRM