OLIVE HOMES
PORTUGAL PROPERTY

+351 289103471
(chamada para rede fixa nacional)

750.000 | Ref. OH2518 | Loulé



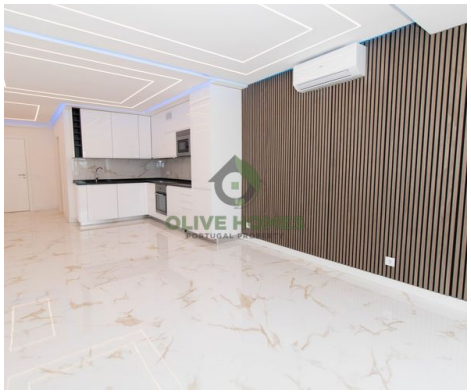



2	2	88 m2	116 m2

Un appartement magnifique situé juste en face de la plage de Quarteira

Récemment rénové, ce charmant appartement de deux chambres est idéalement situé en bord de mer à Quarteira, offrant une vue captivante sur la mer. Le bâtiment dispose de deux ascenseurs, d'un parking spacieux depuis l'avenue, d'un garage souterrain pour une voiture.

L'appartement lui-même comprend un espace de vie à aire ouverte avec cuisine, deux chambres, une salle de bain généreusement proportionnée, un débarras et une terrasse orientée sud offrant une vue impressionnante sur la plage.

Avec un emplacement exceptionnel au bord de la plage, cette propriété représente une excellente opportunité d'investissement adaptée à la vie toute l'année, à la résidence de vacances ou à la location. Située dans un quartier central privilégié, elle offre un accès facile à des restaurants, cafés, boulangeries, boutiques et divers services.

AMI: 13432 | Azeitona Lares - Soc de Med Imob Lda, Edifício Alsakia, lote LHM10, R/C, EP12, Fonte Santa, Quarteira, 8125-020

Email: info@olivehomes.com

Powered by CASAFARI CRM